

LIDERANÇA PARA O DESENVOLVIMENTO REGIONAL

**LIDER SERTÃO DO PAJEÚ**

# AGENDA DE DESENVOLVIMENTO ECONÔMICO REGIONAL



**SEBRAE**

**LIDER**



LIDERANÇA PARA O DESENVOLVIMENTO REGIONAL

**LIDER SERTÃO DO PAJEÚ**

# AGENDA DE DESENVOLVIMENTO ECONÔMICO REGIONAL



**SEBRAE**

**LIDER**



### **Conselho Deliberativo | Pernambuco 2023-2026**

Associação Nordestina da Agricultura e Pecuária - Anap / Banco do Brasil S/A - BB / Banco do Nordeste do Brasil S/A - BNB / Caixa Econômica Federal - Caixa / Federação da Agricultura do Estado de Pernambuco - Faepe / Federação das Associações Comerciais e Empresariais do Estado de Pernambuco - Facep / Federação do Comércio de Bens, Serviços e Turismo do Estado de Pernambuco - Fecomércio/PE / Federação das Indústrias do Estado de Pernambuco - Fiepe / Instituto Euvaldo Lodi - Núcleo Regional de Pernambuco - IEL/PE / Serviço Brasileiro de Apoio às Micro e Pequenas Empresas - Sebrae / Secretaria da Micro e Pequena Empresa, Trabalho e Qualificação de Pernambuco - SEMPETQ / Serviço Nacional de Aprendizagem Comercial do Estado de Pernambuco - Senac/PE / Serviço Nacional de Aprendizagem Industrial do Estado de Pernambuco - Senai/PE / Serviço Nacional de Aprendizagem Rural-Administração Regional do Estado de Pernambuco-Senar-AR/PE / Fundação Universidade de Pernambuco - UPE

Presidente do Conselho Deliberativo Estadual  
Fausto Falcão Pontual

Diretor Superintendente  
Murilo Roberto de Moraes Guerra

Diretora Técnica  
Maria Josiana Ferreira Rocha

Diretora de Administração e Finanças  
Deborah Carvalho Guerra

Comitê de Editoração Sebrae Pernambuco  
Angela Miki Saito  
Carla Andréa Moraes de Almeida  
Eduardo Jorge de Carvalho Maciel  
Janete Evangelista Lopes  
Jussara Siqueira Leite  
Roberta de Melo Aguiar Correia

Unidade Sertão Central, Moxotó, Pajeú e Itaparica  
José Henrique Malaquias Vieitez - Gerente  
Maria Nadjanne Souza - Gestora Programa Líder

Projeto Gráfico e Diagramação  
Denizá Rodrigues - Zdizain Comunicação

Revisão ortográfica e gramatical  
Betânia Jerônimo

Serviço de Apoio às Micro e Pequenas Empresas do Estado de Pernambuco  
Rua Tabaiaras, 360 - Ilha do Retiro - CEP. 50750-230 - Recife/PE - Brasil  
Telefones: 0800 5700800 / +55 81 2101.8400  
**[www.pe.sebrae.com.br](http://www.pe.sebrae.com.br)**



# SUMÁRIO

1. Apresentação
2. Território Sertão do Pajeú de Pernambuco
3. Desenvolvimento social e econômico dos municípios indicados para formação do território Sertão do Pajeú de Pernambuco
4. Programa Lider
5. Mapa estratégico
6. Alinhamento da agenda de desenvolvimento econômico regional do território Sertão do Pajeú de Pernambuco com os Objetivos de Desenvolvimento Sustentável (ODS)
7. Líderes do território Sertão do Pajeú de Pernambuco





# 1 APRESENTAÇÃO

O programa Lider (Liderança para o Desenvolvimento Regional) é proporcionado pelo Sebrae, cuja metodologia resulta numa Agenda de Desenvolvimento Econômico e também num grupo coeso com objetivos comuns, com capacidade de interação e visão holística da região.

A Agenda de Desenvolvimento Econômico Regional do Sertão do Pajeú é produto do trabalho coletivo de um grupo de líderes que são representantes do setor empresarial, do poder público e da sociedade civil organizada e que, durante oito encontros mensais, pensaram e repensaram estratégias e metas que atendessem às demandas e aos desafios para o alcance de um território fortalecido e coeso numa visão de futuro que se tornasse possível: **Pajeú 2030, força econômica para encantar, acolher e prosperar.**

Ao lerem atentamente essa **agenda** com macro-objetivos, estratégias e metas bem definidos, sintam-se convidados e desafiados para compor, interagir e contribuir com esse grupo cuja missão é **ser o agente motivador e transformador, promovendo um ambiente inovador, sustentável e economicamente desenvolvido.**

## 2. TERRITÓRIO SERTÃO DO PAJEÚ DE PERNAMBUCO

O território Sertão do Pajeú de Pernambuco, no âmbito do programa Lider, é composto por oito municípios - Afogados da Ingazeira, Carnaíba, Flores, Santa Cruz da Baixa Verde, São José do Egito, Serra Talhada, Tabira e Triunfo, que compreendem uma área de 6.258,799 km<sup>2</sup> e uma população de mais de 250 mil habitantes (258.301 - IBGE, 2021).

Os municípios estão totalmente inseridos na bacia do Rio Pajeú e reúnem um conjunto de experiências da sociedade em torno de música, poetas e cordelistas.

Vocacionado para os serviços e a cultura, possui cidades com grande poder de atração de populações em busca de serviços de saúde, educação e comércio diversificado, além de concentrar a maior densidade de poetas e cordelistas do Estado.

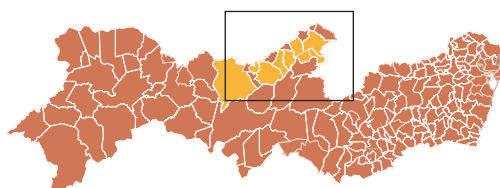

258.301 habitantes (2021)

6.258,799 km<sup>2</sup>

Totalmente inseridos na bacia do Rio Pajeú

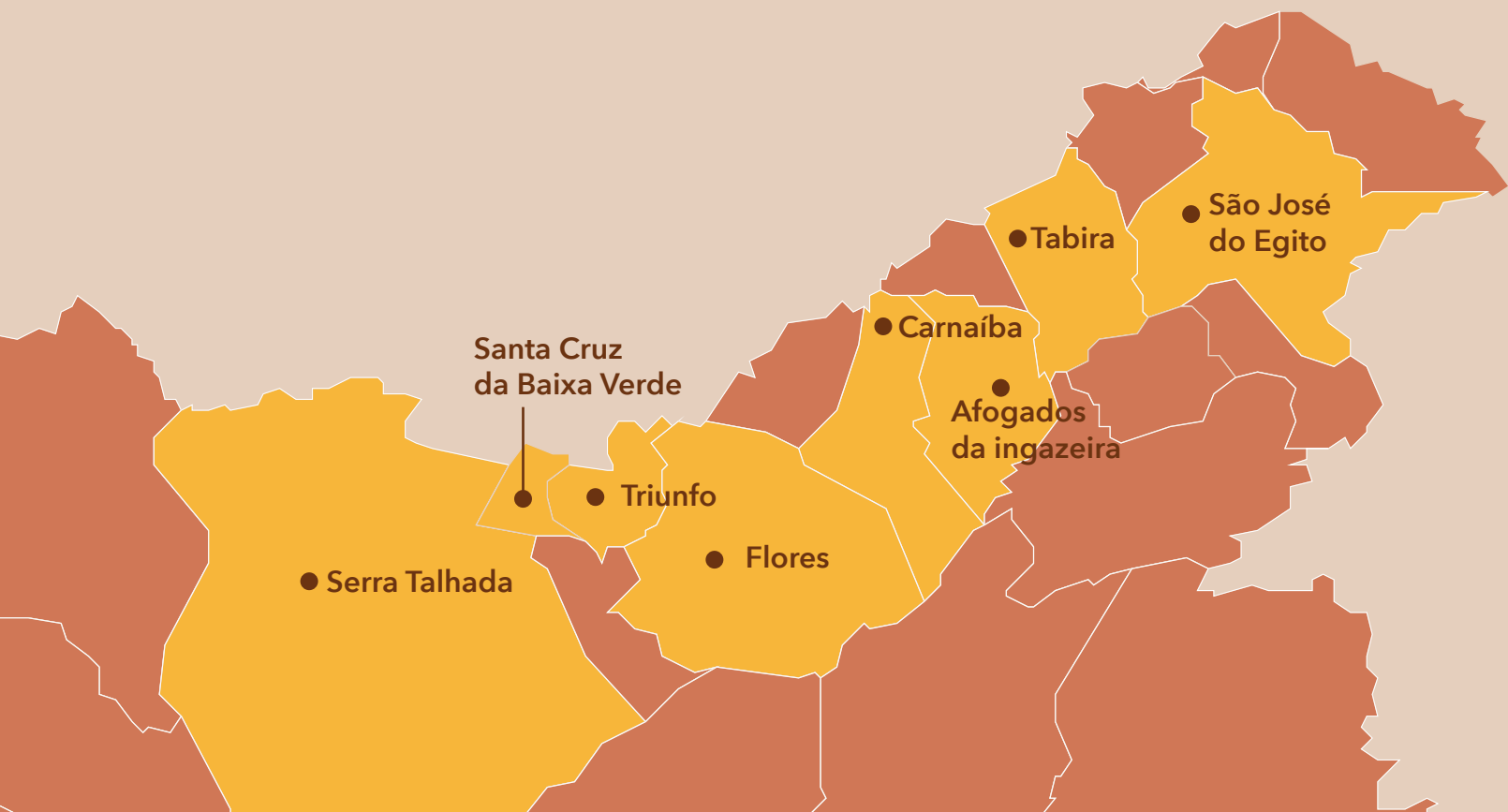

Na visão dos líderes, os municípios são assim representados:

## AFOGADOS DA INGAZEIRA

Afogados da Ingazeira  
Situa-se no Sertão  
No Pajeú pernambucano,  
Nesta microrregião  
É grande em área total  
Habita gente sem igual  
Mais de 30 mil de população.

Terra de tanta beleza,  
De caatinga cercada  
O clima é semiárido  
Pra acolher a bicharada  
Da asa-branca ao urubu,  
Raposa e teiú  
Que nessa terra acha morada.

Apesar do seu tamanho  
Ela é reconhecida  
Centro sub-regional  
No Pajeú exala vida,  
E por sua influência,  
Condição de excelência,  
A ela é atribuída.

Trata-se de uma cidade  
Com grande potencial,  
Todo tipo de turismo  
Algo fora do normal  
Tá na Rota da Poesia,  
É boa a gastronomia  
No esporte é especial.

Destaco esta cidade,  
Ô lugar de primeira  
No futebol destacado,  
Na segurança ordeira,  
Na saúde e educação,  
Falo assim com emoção  
De Afogados da Ingazeira.

**Líderes de Afogados da Ingazeira:** Charles Maia Barros, Flaviana Rosa Barbosa Rabelo dos Santos.

Versos do poeta **André Santana**, artesão, mestre pifeiro, produtor cultural, músico e cordelista.

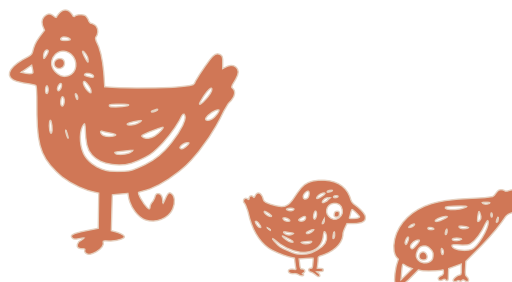



Emancipada de Flores,  
Carnaíba conhecida,  
Como terra do poeta,  
Mesmo depois da vida,  
De Zé Dantas o tesouro,  
E em seus versos de ouro  
Da vida que é bem vivida.

Mimosa flor do Sertão  
Pelo Pajeú é banhada,  
Destaque na educação,  
Cultura diversificada,  
De calcário tem reserva,  
A natureza preserva,  
Com esta riqueza estimada.

Na cultura se sobressai,  
Na música e no turismo,  
Religioso e rural,  
No arqueologismo,  
Com suas grutas e cavernas,  
E naturais cisternas,  
E os rupestres grafismos.

Tem a Serra das Quintas  
Matinha e Caroá  
Tem exportação de caju  
E farinha que vem de lá  
Ajudando o agricultor  
A ser o próprio autor  
Na agricultura familiar.

Carnaíba é uma cidade  
Muito forte e acolhedora,  
Religiosa e turística,  
Da cultura é promotora,  
Venha logo conhecer  
Nossas riquezas e saber  
O quanto é encantadora.

**Líderes de Carnaíba:** Antônio Aderval  
Vicente, Jonas Rodrigues, Luiz Alves de  
Siqueira, Otávio Vasco do Nascimento Neto.

Versos do poeta **André Santana**, artesão,  
mestre pifeiro, produtor cultural, músico  
e cordelista.

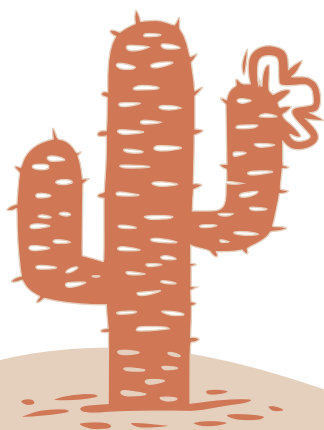

## FLORES

Cruzo a ponte do Pajeú  
Vejo um mundo intocável  
De flores, suas belezas  
Um lugar admirável  
Eu estou tão encantada  
Flores sai em disparada  
Em uma fonte inesgotável.

Um povo que é sorridente  
Que trabalha com amor  
Ainda não percebeu  
Quão grande é seu valor  
Que às vezes se sente triste  
Mas é forte e resiste  
A sua luta com fervor.

Terra de muitas histórias  
Conta até guerra de santas  
Confronto com Lampião  
De batalhas outras tantas  
Casario silencioso  
Um mundo misterioso  
Que a beata espanta.

Terra de Moacir Santos  
Terra de muita cultura  
Benedito de oito baixos  
Xaxado ninguém segura  
O mestre João Abreu faz  
Ama, ensina e refaz  
Sua arte com doçura.

Suas ruas perfumadas  
Abrigam bacamarteiros  
Sob o luar do Sertão  
Escutando sanfoneiros  
Provando o doce Don'Ana  
Um licor muito bacana  
Dos sertões verdadeiros.

Versos de **Elis Almeida**, líder do Sertão do Pajeú, palestrante, gestora e consultora em turismo criativo e regionalização do turismo; empreendedora cultural.



## SANTA CRUZ DA BAIXA VERDE

Santa Cruz da Baixa Verde,  
Vila de Brocotó chamada,  
Foi fundada em novembro  
De 27 consolidada,  
Pertencendo ao município  
Em Triunfo teve o princípio,  
De sua vida e sua jornada.

A primeira rua chamava-se  
Por codinome Rua do Pau,  
Porque ali existia  
Uma grande árvore anormal,  
Que era uma figueira,  
Onde surgiu a primeira feira,  
Em um momento especial.

Devido a uma epidemia,  
Que muitas mortes causô,  
Uma promessa de fé  
Feita por um sinhô,  
Se minha família escapar,  
Trato logo de colocar  
Uma cruz no lugar de horror.

Por um acontecimento,  
Ela foi renomeada  
Santa Cruz da Baixa Verde  
Começou a ser chamada  
Da cachaça o progresso,  
Começou o seu sucesso  
E foi logo emancipada.

Em outubro de 91,  
De Triunfo se apartô,  
Destacou-se por engenhos,  
E um nome ela ganhô,  
Capital da Rapadura,  
Mas tem outras belezuras,  
Que ninguém jamais sonhô.

**Líder de Santa Cruz da Baixa Verde:** Naiara Dayane Gomes.

Versos do poeta **André Santana**, artesão, mestre pifeiro, produtor cultural, músico e cordelista.

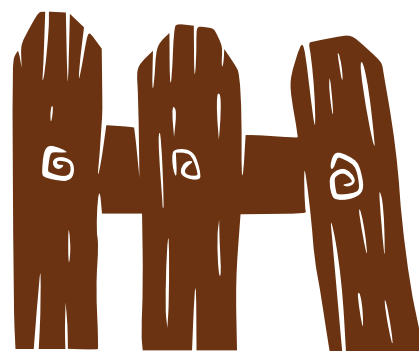
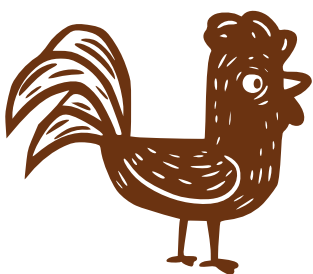

## SÃO JOSÉ DO EGITO

São José do Egito  
No Alto do Pajeú  
Clima semiárido  
Seca tem mais duração  
Mas logo a chuva chega  
Poesia aconchega  
Verdadeira estação.

Na fronteira, Paraíba  
Dá-se um polo comercial  
A economia cresce  
Com educação formal  
De responsabilidade  
Que tem criatividade  
Povo inteligente, leal.

Margem do Rio Pajeú  
Viu esta cidade nascer  
Pecuária, agricultura  
Comércio a desenvolver  
No passado, o algodão  
No presente, a produção  
Agropecuária a crescer.

Seu povo é trabalhador  
Acolhedor, engraçado  
Crítico, hospitaleiro  
Pelo Brasil espalhado  
Cantadores de repente  
Com cultura diferente  
Sempre têm se destacado.

Repentistas, violeiros  
Do Nordeste e do mundo  
Se reúnem nesta terra  
De pensamento fecundo  
Poetas, improvisação  
Oralidade em ação  
Deixam legado profundo.

**Líderes de São José do Egito:** Adalberto Teixeira, Jairo Rafael, Jeová Júnior, Pedro Augusto Marinho Patriota Lima, Pedro Marcos Mello de Lira.

Versos de **Elis Almeida**, líder do Sertão do Pajeú, palestrante, gestora e consultora em turismo criativo e regionalização do turismo, empreendedora cultural.



## SERRA TALHADA

A 415 quilômetros,  
De Recife está distante,  
Mais de oitenta mil,  
Somam seus habitantes,  
Pelo Pajeú banhada,  
Do cangaço apadrinhada,  
Sua paisagem é excitante.

Na cultura tem-se o xaxado,  
Que só cangaceiro dançava,  
Na história de Lampião,  
Vez em quando ele ordenava,  
Que tocasse pra dançar,  
Para os homens animar,  
Que a guerra se aproximava.

Cidade gastronômica,  
Vasta com seus sabores  
Caprino-ovinocultura,  
Além dos doces e olores,  
Devotada à Senhora da Penha,  
Aqui o povo se empenha,  
Desde seus antecessores.

É polo de educação,  
Tendo muitas faculdades,  
Polo de medicina,  
Sendo o quarto em qualidades,  
No comércio topado,  
Tem até feira de gado,  
Que é referência entre as cidades.

Tem o parque estadual  
A Mata da Pimenteira,  
Os açudes que compõem,  
A natureza campeira,  
Cidade que nos encanta  
Solto o grito da garganta  
Serra Talhada caceteira.

**Líderes de Serra Talhada:** Edilza Maria da Silva Gondim, Francisca Dias Gama, José Henrique Malaquias, Josenildo Pereira Torres, Karlla Giselle Coelho Farias da Silva, Magna Lúcia Beserra de Melo, Marcos César da Silva Carneiro, Monica Ferreira Cabral, Natalia Siqueira de Lima, Silberto Fortunato Filho, Veridiana da Silva Santos.

Versos do poeta **André Santana**, artesão, mestre pifeiro, produtor cultural, músico e cordelista.

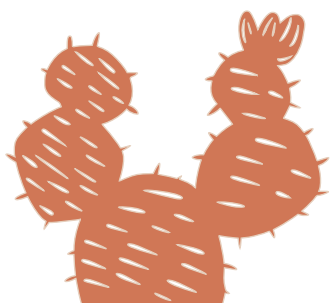



## TABIRA

De uma pequena feira  
Por Gonçalo Gomes feita  
Nascida em uma fazenda  
Povoação foi aceita  
Madeira chamada é  
Toco do Gonçalo com fé  
A cidade é eleita.

Espírito Santo foi  
Mas Tabira é batizada  
Por fim este é seu nome  
Homenagem que foi dada  
Ao indígena guerreiro  
Provou amor verdadeiro  
Na vitória alcançada.

A terra das tradições  
De hospitaleira gente  
Da maior feira de gado  
No Estado é diferente  
Rima, glosa, cantoria  
No berço da poesia  
Dedé Monteiro à frente.

No Sertão é criativa  
Na industrialização  
Empreendimentos crescem  
Ultrapassam a região  
Poetas e escritores  
Grandes empreendedores  
Dão vida a esta nação.

Cidade do poço escrito  
Cachoeiras, devoção  
Senhora dos Remédios  
Parques aquáticos nos dão  
Tabira da minha vida  
Pra sempre minha querida  
Me encanta o coração.

**Líderes de Tabira:** Franklin Silva, Jackson do Almaral Alves, João Paulo Lima Ferreira, Maria Ranubia da Silva e Rosana Fernandes Tunu Araújo.

Versos de **Elis Almeida**, líder do Sertão do Pajeú, palestrante, gestora e consultora em turismo criativo e regionalização do turismo, empreendedora cultural.





Terra linda abençoada  
Recanto da rapadura  
Encantando a região  
Oásis onde a cultura  
Não sai da ordem do dia  
Musical, alegre e fria  
Pernambucana mistura.

Em Triunfo eu sou feliz  
Tem cinema e caretas  
Cenários de cachoeiras  
O povo e suas facetas  
O clima que eu sempre quis  
Pra poder dormir feliz  
Nas paisagens mais perfeitas.

Tem Pico do Papagaio  
Museus, engenhos, licores  
Não tem como comparar  
Cultura, arte, sabores  
Chuva, frio, ventania  
O turista aprecia  
Lugar de tantos primores.

Casario, praça, história  
Pode ter no mundo inteiro  
No exterior, no Brasil  
Mas eu tenho no terreiro  
Bem aqui na minha terra  
Reconheço minha serra  
No turismo pioneiro.

Triunfo é terra bela  
É terra de muita paz  
A cidade se revela  
Num povo que se refaz  
Reino de tanta magia  
Sinta esta alegria  
Calor humano: muito mais.

**Líderes de Triunfo:** Amanda Feitosa, Djaci Marques de Souza, Elis Almeida, Kátia Virgínia Ferreira, Lisandra dos Santos Alves Ferreira, Pierre Cordeiro, Rogério de Carvalho Pinto, Thomas Evson Malaquias de Lima.

Versos de **Elis Almeida**, líder do Sertão do Pajeú, palestrante, gestora e consultora em turismo criativo e regionalização do turismo, empreendedora cultural.

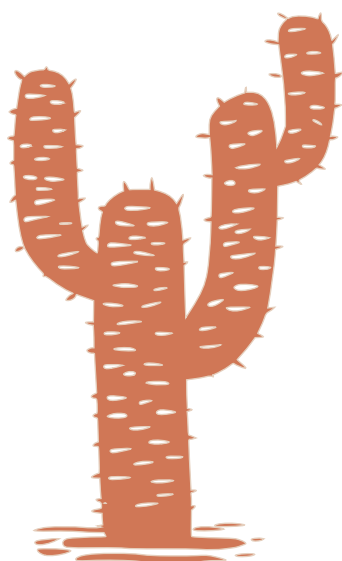

### 3. DESENVOLVIMENTO SOCIAL DOS MUNICÍPIOS INDICADOS PARA FORMAÇÃO DO TERRITÓRIO SERTÃO DO PAJEÚ DE PERNAMBUCO

#### 3.1. Taxa de Mortalidade Infantil

Como referencial de análise, destaca-se a meta **ODS Brasil**, que se propõe, **até 2030, a enfrentar as mortes evitáveis de recém-nascidos e crianças menores de cinco anos, objetivando reduzir a mortalidade neonatal para o máximo de cinco por mil nascidos vivos e a mortalidade de crianças menores de cinco anos para no máximo oito por mil nascidos vivos.**

A taxa de mortalidade infantil expressa a situação de saúde e suas desigualdades entre grupos sociais. Desta perspectiva, o município de Carnaíba distancia-se significativamente do indicador estadual que, por si, representa o grande esforço que deverá ser empreendido neste sentido. As práticas de São José do Egito, com taxa amplamente inserida na meta ODS, podem trazer referências para o território e contribuir para a redução do índice no Estado.

**Gráfico 1 - Território Sertão do Pajeú de Pernambuco**

Taxa de mortalidade infantil - 2020 (óbitos, por mil nascidos vivos)

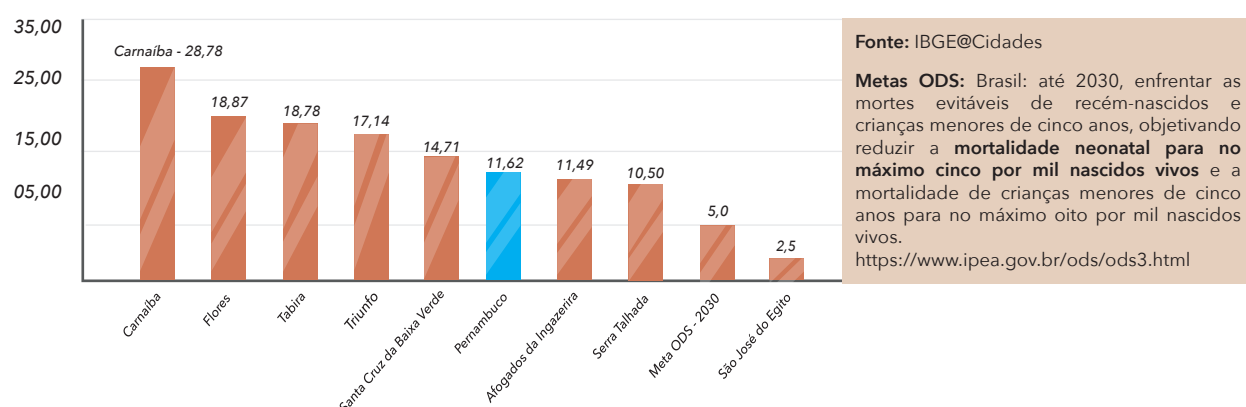

#### 3.2. Índices da Educação Básica

Como referencial de análise, destaca-se a meta ODS Brasil até 2030, que se propõe a garantir que todas as meninas e meninos completem o Ensino Fundamental e o Ensino Médio, equitativo e de qualidade, na idade adequada, assegurando a oferta gratuita na rede pública e conduzindo a resultados de aprendizagem satisfatórios e relevantes.

Dessa perspectiva, a educação tem muito a avançar em todos os níveis de ensino analisados: Fundamental (anos iniciais) e Fundamental (anos finais). O Ideb - Índice de Desenvolvimento da Educação Básica, na mensuração dos conhecimentos em português e matemática, tem na escala de proficiência o nível básico em quase todos

os municípios, com destaque para Carnaíba, Triunfo e Tabira, que alcançam o padrão de proficiência nos dois níveis em estudo. Conclui-se pela inadequação do aprendizado, o que compromete, de forma decisiva, o futuro do território.

Gráfico 2 - Território Sertão do Pajeú de Pernambuco

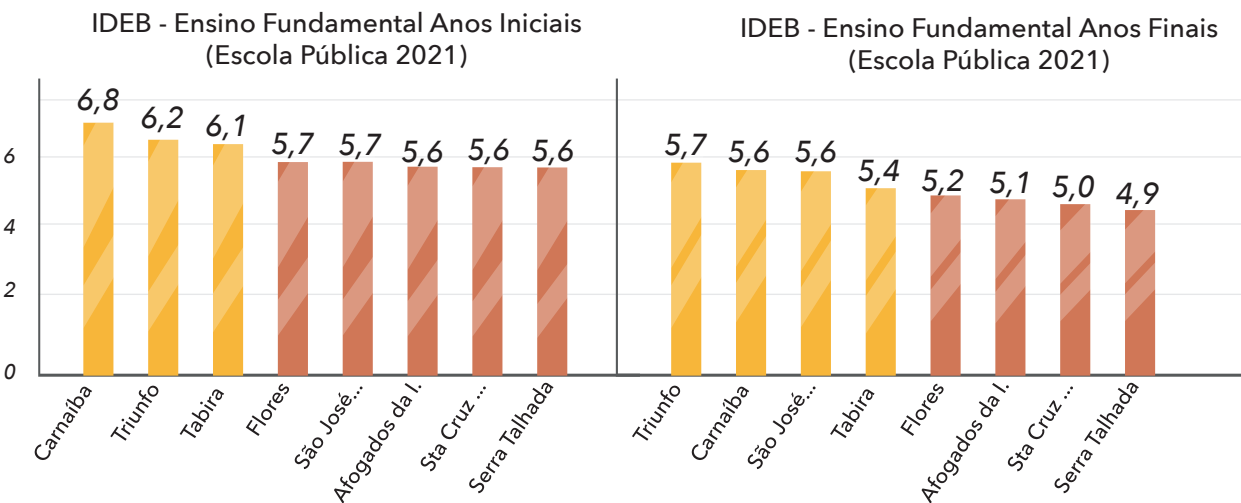

Fonte: IBGE@Cidades

Meta ODS: Brasil - até 2030, garantir que todas as meninas e meninos completem o Ensino Fundamental e o Ensino Médio, equitativo e de qualidade, na idade adequada, assegurando a oferta gratuita na rede pública e conduzindo a resultados de aprendizagem satisfatórios e relevantes.

Anos Iniciais

Avançado ≥ 7,5	Proeficiente ≥ 5,8	Básico ≥ 5,0	Insuficiente < 5,0
Aprendizado além da expectativa. Recomenda-se para os alunos neste nível atividades desafiadoras	Os alunos neste nível encontram-se preparados para continuar os estudos. Recomenda-se atividades de aprofundamento	Os alunos neste nível precisam melhorar. Sugere-se atividades de reforço.	Os alunos neste nível apresentaram pouquíssimo aprendizado. É necessário a recuperação de conteúdos

Anos Finais

Avançado ≥ 6,7	Proeficiente ≥ 5,4	Básico ≥ 4,6	Insuficiente < 5,0
Aprendizado além da expectativa. Recomenda-se para os alunos neste nível atividades desafiadoras	Os alunos neste nível encontram-se preparados para continuar os estudos. Recomenda-se atividades de aprofundamento	Os alunos neste nível precisam melhorar. Sugere-se atividades de reforço.	Os alunos neste nível apresentaram pouquíssimo aprendizado. É necessário a recuperação de conteúdos

Fonte: Saeb/Ideb, INEP – 2019

### 3.3. PIB E RENDA PER CAPITA

O território representa quase 1,6% do PIB estadual. Entre os municípios, Serra Talhada, Afogados da Ingazeira e São José do Egito representam 74% do PIB territorial e contribuem com 1,2% do PIB estadual. Em desempenho per capita, a média de Serra Talhada (17,8 mil) apresenta a maior aproximação com o desempenho do Estado (20,7 mil), conforme o Gráfico 3.

**Gráfico 3 - Território Sertão do Pajeú de Pernambuco**

Participação dos municípios no PIB territorial (2019)

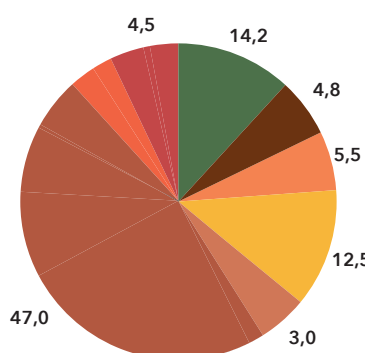

PIB PER CAPITA (R\$ mil) 2019

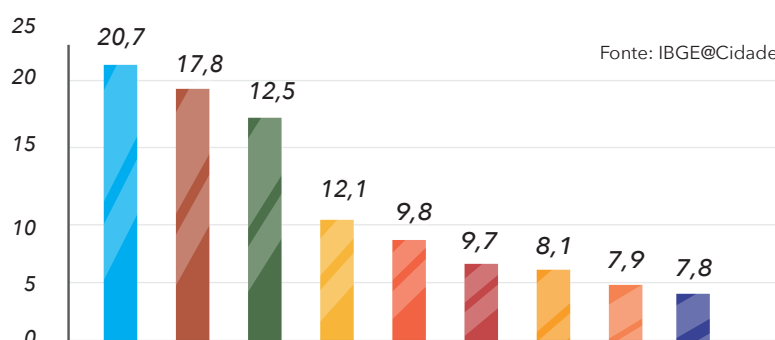

Fonte: IBGE@Cidades

Serra Talhada Afogados da Ingazeira São José do Egito Tabira Triunfo Carnaíba  
Flores Santa Cruz da Baixa Verde Pernambuco

### 3.3. Valor Adicionado Bruto(VAB) por atividade econômica

Na análise do valor total criado pelos setores econômicos na dinâmica dos municípios, destaca-se Serra Talhada, a mais urbana das cidades do território, representando 34% da população territorial (258 mil habitantes). O seu dinamismo está nos serviços – comércio e turismo. Também possui representativa participação do setor industrial. Com perfil similar, consideradas as proporções, Afogados da Ingazeira, com 14% da população territorial, tem no setor de serviços o seu mais representativo dinamismo econômico.

No âmbito geral, o setor de serviços representa um vetor mobilizador da economia de todos os municípios do território. Na agropecuária, quase todos os municípios superam os indicadores do território e do Estado, com destaque para São José do Egito, que possui 15% do seu produto econômico quase três vezes maior que o desempenho apresentado pelo Estado.

### Gráfico 4 - Território Sertão do Pajeú de Pernambuco

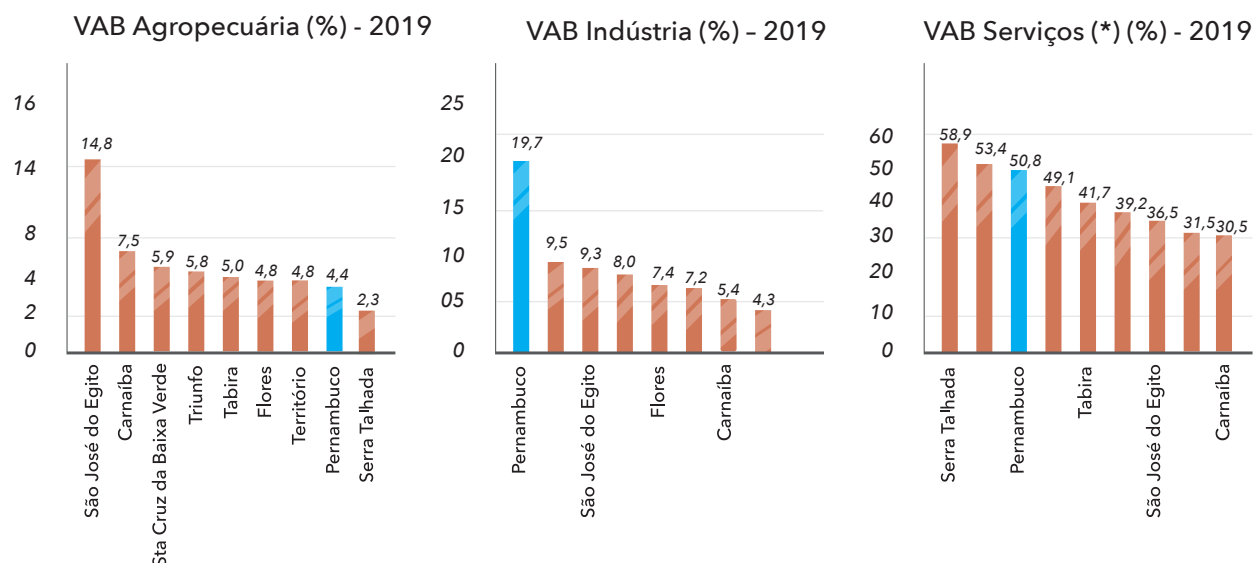

Fonte: IBGE@Cidades. (\*) - Exclusive administração, defesa, educação e saúde públicas e seguridade social

É importante destacar a dependência econômica dos municípios da administração pública (Gráfico 5), onde se observa que apenas Serra Talhada se aproxima da média do Estado, com um índice em torno de 28% do VAB. O posicionamento de Afogados da Ingazeira, com índices melhores do que a média do território, é indicador de ambientes com mais oportunidades de desenvolvimento de negócios.

### Gráfico 5 - Território Sertão do Pajeú de Pernambuco

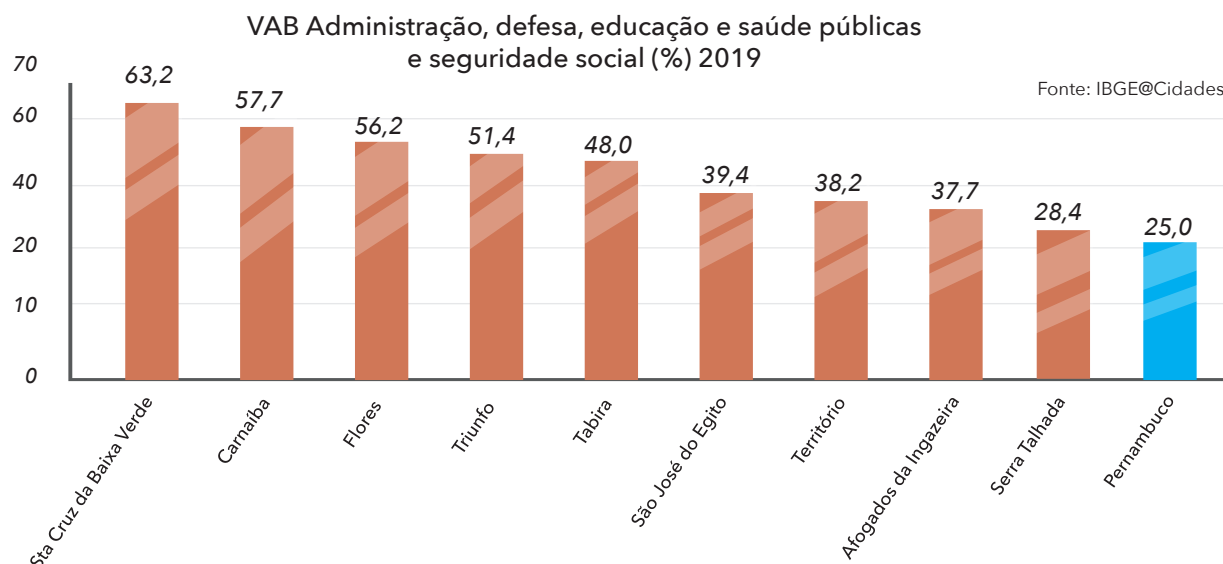

Os líderes do Sertão do Pajeú de Pernambuco, ao privilegiarem como estratégia de desenvolvimento a potencialização da educação com foco no empreendedorismo e no direcionamento para as principais cadeias produtivas da região – agronegócios e fortalecimento e integração do turismo, certamente irão impactar o ambiente

econômico e social, tornando as cidades mais dinâmicas, homogêneas e integradas através de ações ligadas aos seus potenciais de desenvolvimento econômico.

## 4. PROGRAMA LIDER

O programa Lider (Liderança para o Desenvolvimento Regional) foi concebido pelo Sebrae Nacional para mobilizar e apoiar as lideranças, visando à efetivação das vocações e otimização dos recursos locais, com ênfase nos pequenos negócios, a fim de promover a integração, a organização política e a qualificação das lideranças para formulação, implantação e gestão, de forma empreendedora e participativa, das políticas de interesse público e regional.

O programa tem como objetivo a integração dos setores empresarial, terceiro setor e gestão pública através da promoção, mobilização e qualificação das lideranças (previamente selecionadas), buscando a criação, formulação e implantação de uma Agenda de Desenvolvimento Econômico Regional sustentável da região do Sertão do Pajeú de Pernambuco.

A agenda de desenvolvimento econômico do Sertão do Pajeú de Pernambuco foi elaborada com perspectiva de médio e de longo prazo, o que a torna independente de períodos de mandatos das entidades públicas e privadas e do terceiro setor regionais, estaduais e nacionais.

### 4.1. Metodologia e construção da Agenda de Desenvolvimento Econômico Regional

O programa Lider apoia-se na seguinte estrutura:



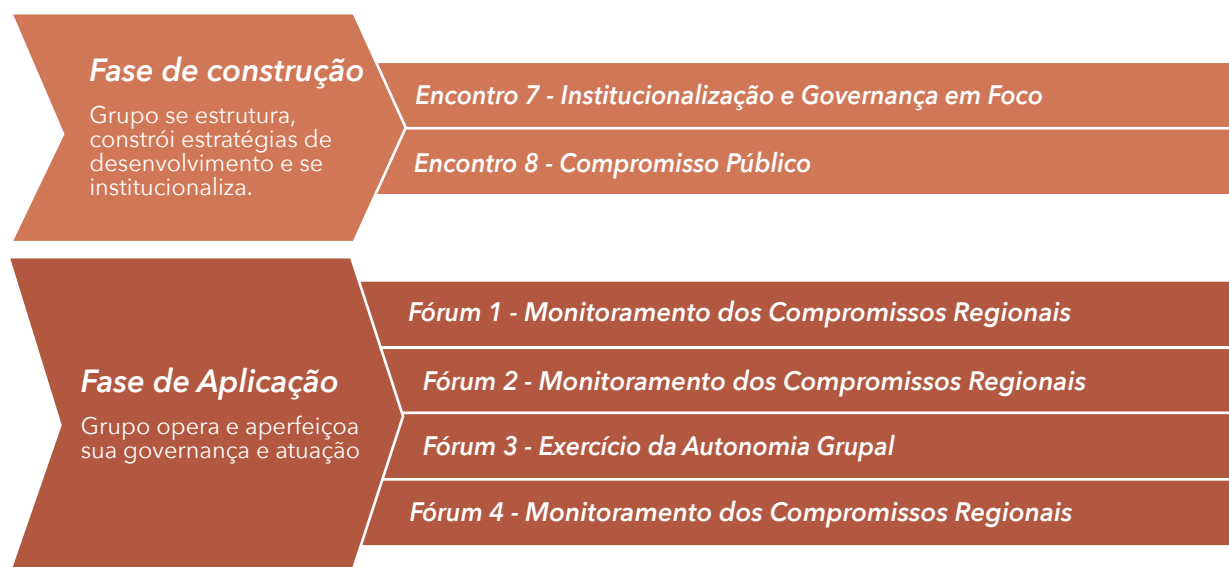

A figura geométrica da **mandala** expressa o caráter de “expansão” provocado pelo grupo Lider nessa trajetória. A partir do consenso de uma **visão de futuro** da região, toda a reflexão e toda a ação do grupo se orientam e se estruturam em direção à concretização do futuro proposto.

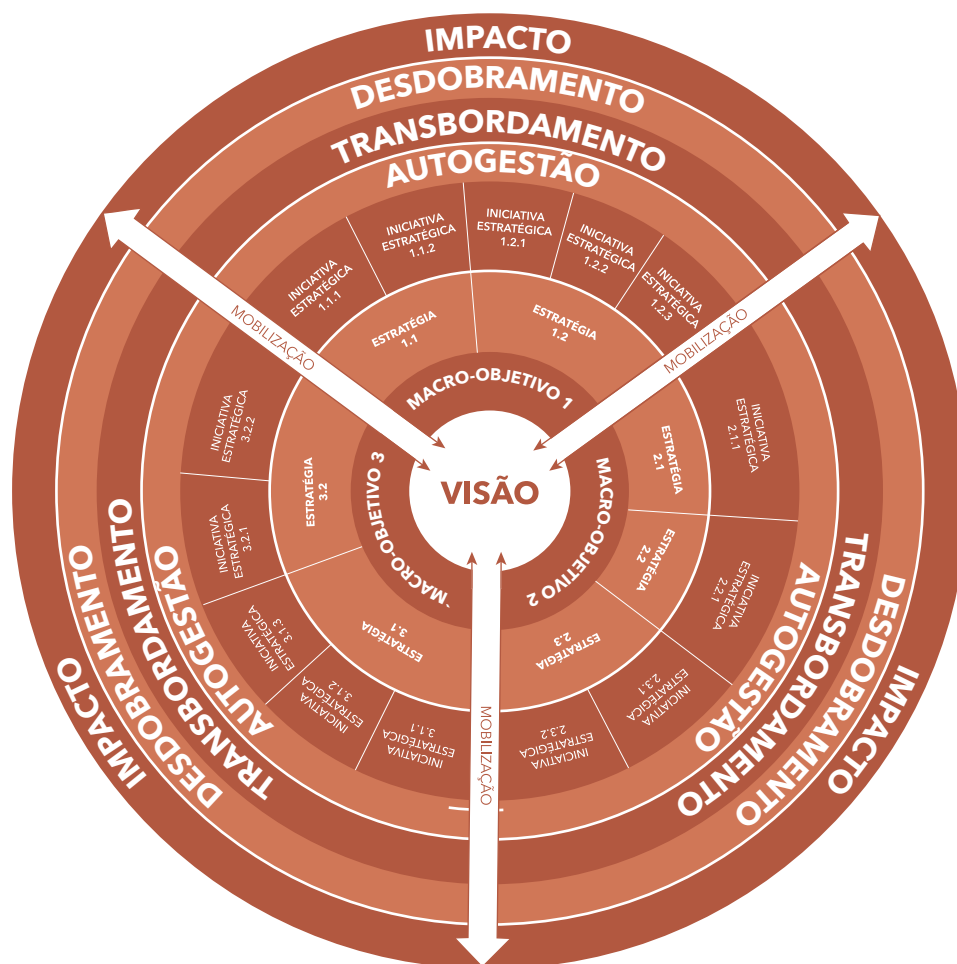



## 4.2. O dia em que o Sertão do Pajeú conheceu a sua Agenda de Desenvolvimento

### I

O programa Lider move  
líderes, comunidade  
Com Sebrae articulando  
Vocações, realidade  
Caminhos inovadores  
Apontando indicadores  
Tempos de prosperidade.

### II

Liderança, território  
Governança regional  
Ativa e articulada  
Sempre institucional  
Com o público e privado  
Terceiro setor ao lado  
Lider tridimensional.

### III

Unificar os Estados  
O país alcançando  
Respeitando as culturas  
Planeja priorizando  
Ações analíticas  
As públicas políticas  
Negócios despontando.

### IV

Com desenvolvimento  
Sustentável e visão  
Coesa, compartilhada  
Do futuro que é missão  
Uma agenda construir  
Com metas a perseguir  
Pra sua implementação.

### V

Lider Sertão do Pajeú  
Começou com seleção  
De líderes que amam  
Municípios, região  
Pro território pensar  
Uma agenda cocriar  
Pra renovar o Sertão.

### VI

A construção coletiva  
Teve início em novembro (2021)  
Foram oito encontros  
Chegando a setembro (2022)  
Dúvidas, até anseios  
Insegurança, receios  
Se tivemos, já não lembro.

### VII

Vimos no primeiro encontro  
Construção de identidade  
E consciência grupal  
Para a coletividade  
Protagonismo, união  
Processos de coesão  
Formatando igualdade.

### VIII

Para uma nova história  
Construímos mapas mentais  
Desenvolver a região  
Com seus ativos naturais  
Econômicos também  
Não esquecendo ninguém  
Dos ativos sociais.

### IX

O segundo encontro mostrou  
Por uma visão conjunta  
Evolução histórica  
Fizemo-nos a pergunta:  
Quais nossas necessidades  
Quais as possibilidades  
Pra região ser adjunta?

### X

Gestão compartilhada  
Com ênfase na mudança  
De paradigmas e ações  
Gerando mais confiança  
Pro Pajeú compreender  
Potencialidades ver  
Onde está a esperança.

### **XI**

Nosso terceiro encontro  
Hora de desenvolver  
Lider empreendedor  
Na ação coletiva, ser:  
Atuação integrada  
Grande força revelada  
Proativa com poder.

### **XII**

Lutamos por uma causa  
Por uma instituição  
Que não tem fins lucrativos  
E tocou lá no coração  
Públicas ou privadas  
Parcerias engajadas  
Tudo facilitarão.

### **XIII**

Foi a vez da equação  
Do desenvolvimento  
Tema do quarto encontro  
Fechando alinhamento  
Trazendo informações  
Das variáveis visões  
Para o desdobramento.

### **XIV**

Indicadores sociais  
Inteligência regional  
Itens de início  
Planejamento racional  
Da construção coletiva  
Pra uma mudança ativa  
Que seja dimensional.

### **XV**

Chegou o encontro cinco  
E para grande surpresa  
A escolha do futuro  
Que exige sutileza  
Pros valores e missão  
Do futuro, a visão  
Que nos dê maior certeza.

### **XVI**

Para a agenda regional

Vir a se realizar  
Arranjo estratégico  
Vai o Lider alicerçar  
Pela qualificação  
Sempre com interação  
Institucionalizar.

### **XVII**

Sexto encontro traz caminhos  
Do desenvolvimento  
Macro-objetivos  
Estratégias, cabimento  
Prioridades regionais  
Iniciativas e mais  
Para o processamento.

### **XVIII**

Do mapa estratégico  
Com caminhos a trilhar  
Pra alcançar resultados  
Previstos e realizar  
O que for prioridade  
Posto com alteridade  
Venha contextualizar.

### **XIX**

O encontro sete ensina  
Fazer o Plano de Ação  
Identificar parceiros  
Que se afeiçoem à missão  
Que conosco contribuam  
Que no Pajeú atuem  
Com toda nossa paixão.

### **XX**

Os grupos de transição  
Escolhidos foram também  
Deverão mobilizar  
Os líderes pra irem além  
Realizando a gestão  
Da agenda dando vazão  
Executando sempre bem.

### **XXI**

Já no oitavo encontro  
Um ensaio realizam  
Preparam autogestão  
E depois consolidam  
Na fase de aplicação  
Compartilham a construção  
Com aqueles que convidam.

**XXII**  
 Comunidade regional  
 Chega nesse momento  
 Conhece o programa  
 Fóruns de monitoramento  
 Da partilha é a hora  
 Entreguemos agora  
 Evento de transbordamento.

**XXIII**  
 Agenda estratégica  
 De desenvolvimento  
 Econômico regional  
 Sertão do Pajeú é tempo  
 De líderes em ação  
 Realizando a missão  
 Com comprometimento.

Versos de **Elis Almeida**, líder do Sertão do Pajeú, palestrante, gestora e consultora em turismo criativo e regionalização do turismo, empreendedora cultural.

## 5. MAPA ESTRATÉGICO

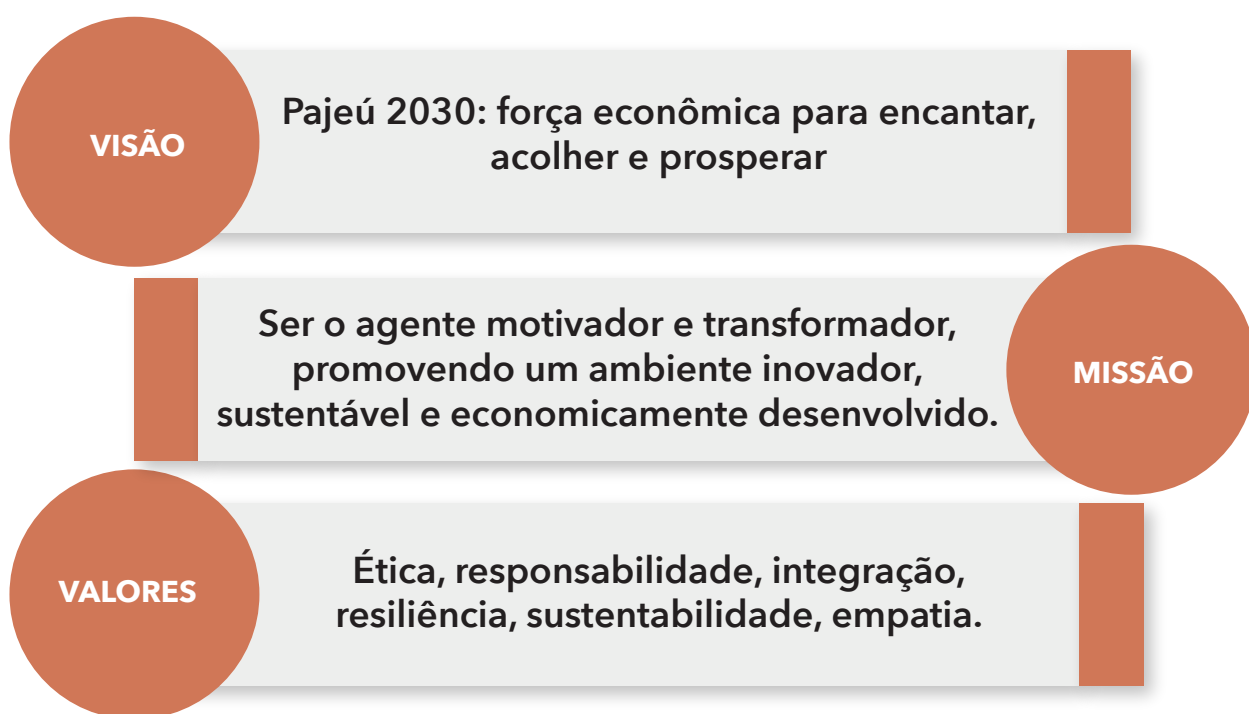

### Macro objetivos e estratégias

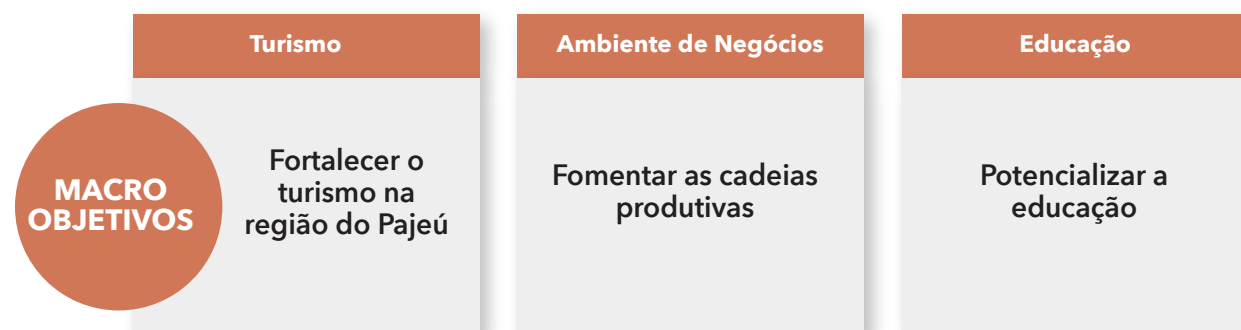



## TURISMO

**Macro objetivo: Fortalecer o turismo na região do Pajeú**

ESTRATÉGIAS	METAS
1. Criar uma cultura de pertencimento por meio de seminários de defesa da cultura do Sertão do Pajeú.	1. Realizar oito seminários para 250 jovens por município, totalizando 2.000 jovens até maio de 2024.
2. Viabilizar parcerias entre os setores público e privado para melhorar a infraestrutura turística.	2. Promover um fórum e oito reuniões com governo estadual e municipal e setor privado para melhorar a infraestrutura turística em 8% até dezembro de 2025.
3. Criar produtos que ofereçam experiências turísticas envolvendo o agronegócio e a agricultura familiar.	3. Criar três produtos com rotas turísticas até maio de 2024.

## AMBIENTE DE NEGÓCIOS

**Macro objetivo: Fomentar as cadeias produtivas**



ESTRATÉGIAS	METAS
1. Articular a melhoria da infraestrutura de estradas e rodovias, recursos hídricos, fornecimento regular de energia e estímulos a energias renováveis.	1. Melhorias articuladas até junho de 2023.
2. Criar programa de capacitação de gestores para a área do comércio, indústria e serviços.	2. Oito municípios com 100% dos gestores capacitados até outubro de 2024.
3. Envolver e/ou fortalecer a governança representada pelas instituições de fomento, desenvolvimento territorial (CDL, CDI, Fecomércio, Consórcio Pajeú - CIM, câmaras legislativas, instituições de ensino e cooperativas de crédito)	3. Governança institucionalizada nos oito municípios até dezembro de 2024.
4. Promover a certificação dos produtos de origem animal e vegetal com o SIM (apresentação de projeto de lei).	4. Oito municípios com projetos de lei até dezembro de 2023.



## EDUCAÇÃO

### Macro objetivo: Potencializar a educação

ESTRATÉGIAS	METAS
1. Articular com autoridades municipais a criação de leis para inclusão na grade curricular de disciplinas alinhadas com os macro-objetivos - turismo, cadeias produtivas e educação.	1. 100% dos municípios articulados até março de 2025.
2. Articular com gestores / secretários municipais para profissionalizar / capacitar educadores em empreendedorismo regional (macro-objetivos - turismo, cadeias produtivas e educação).	2. 100% dos gestores e secretários dos oito municípios articulados e aderentes ao programa até março de 2025.
3. Aumentar o acesso à educação básica e fundamental através da qualificação dos equipamentos.	3. 60% dos municípios aderentes ao programa, sendo 15% em 2024; 15% em 2025; 15% em 2026; e 15% em 2027.
4. Promover parcerias com instituições de Ensino Superior para a oferta de projetos de extensão aderentes aos macro-objetivos - turismo, cadeias produtivas e educação.	4. Primeiro edital de extensão lançado até dezembro de 2025.
5. Articular a criação e aprovação de lei municipal de deslocamento e/ou acomodação para alunos nos níveis técnico e superior em outras localidades.	5. 25% de leis aprovadas por biênio até dezembro de 2030.
6. Criar uma ONG Regional de fomento, apoio e incentivo à formação técnica e superior para alunos de escolas públicas e privadas.	6. Até dezembro de 2030.

# 6. ALINHAMENTO DA AGENDA DE DESENVOLVIMENTO ECONÔMICO REGIONAL DO SERTÃO DO PAJEÚ DE PERNAMBUCO COM OS OBJETIVOS DE DESENVOLVIMENTO SUSTENTÁVEL (ODS)

Os desafios estabelecidos pelos 17 Objetivos de Desenvolvimento Sustentável e suas 169 metas universais têm na Agenda de Desenvolvimento Econômico do Sertão do Pajeú de Pernambuco macro-objetivos, estratégias e metas que se entrelaçam e contribuem para o alcance dos ODS em nível regional, conforme os quadros de identificação abaixo:

## AGROPECUÁRIA



## EDUCAÇÃO

## TURISMO



## 7. LÍDERES DO TERRITÓRIO SERTÃO DO PAJEÚ DE PERNAMBUCO



**ADALBERTO GOMES TEIXEIRA**

Graduação em Ciências Econômicas;  
especialização em Relações Humanas;  
curso de Contabilidade Comercial e dirigente de  
Cooperativismo de Crédito.  
| São José do Egito



**AMANDA FEITOSA**

Empresária da rede hoteleira, advogada e  
conselheira municipal de Turismo.  
| Triunfo



**ANTÔNIO ADERVAL VICENTE**

Graduado em Ciências com habilitação em  
Matemática pela Fafopai;  
CEO da Ana Maria Calçados.  
| Carnaíba



**CHARLES MAIA BARROS**

Tecnólogo em Administração;  
licenciatura em História;  
pós-graduação na área psicopedagógica;  
MBA em Gestão Pública.  
| Afogados da Ingazeira



**DJACI MARQUES DE SOUZA**

Administrador de Empresas CRA 10.509.  
Consultor Empresa I Exercendo o segundo  
mandato de Vereador na cidade de Triunfo/PE.  
| Triunfo



**EDILZA MARIA DA SILVA GONDIM**

Graduada em Enfermagem e Biomedicina;  
especialista em Saúde Pública e Gestão em  
Serviços Locais de Saúde;  
responsável pelo Setor de Relacionamento do  
Labomed.  
| Serra Talhada



**ELIS ALMEIDA**

Especialista em Direito e Processo do Trabalho;  
palestrante, gestora e consultora em Turismo  
Criativo e Regionalização do Turismo;  
empreendedora cultural.  
| Triunfo



**FLAVIANA ROSA BARBOSA RABELO SANTOS**

Assistente social (UFPE); especialista em Gestão  
Pública (IFPE); mestra em Serviço Social (UFPE);  
Agente de Desenvolvimento (Sebrae); consultora  
em Desenvolvimento Territorial e Gestão Pública.  
| Afogados da Ingazeira



**FLAVIANO MARCOS DA SILVA**

Técnico agrícola;  
presidente do Sindicato dos Trabalhadores  
Rurais; presidente municipal da ASA;  
educador popular.  
| Serra Talhada



**FRANCISCA DIAS GAMA**

Administradora de empresas;  
MBA em Gestão Empresarial pela FGV;  
corretora de seguros; diretora da CDL e do  
Sindcom.  
| Serra Talhada

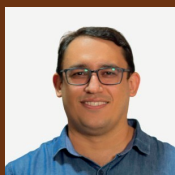

**JACKSON DO AMARAL ALVES**

Analista de sistemas, empresário e presidente da  
CDL Tabira 2021/2022.  
| Tabira



**JAIRO RAFAEL GOMES**

| São José do Egito





**JEOVÁ SOARES FERREIRA JÚNIOR**

Graduado em Administração e Direito;  
pós-graduado em Direito Judiciário e magistratura do Empretec.  
| **São José do Egito**



**JOÃO PAULO LIMA FERREIRA**

Curso técnico em Administração;  
CEO da Ferreira Silva Móveis e Eletros.  
| **Tabira**



**JONAS RODRIGUES**

Licenciado em Ciências Biológicas; professor de Biologia de Ensino Médio; diretor de RH da Prefeitura de Carnaíba (2019 e 2020); nomeado secretário de Administração (2021-2024).  
| **Carnaíba**



**JOSÉ HENRIQUE MALAQUIAS**

Engenheiro agrônomo; MBA em Gestão Industrial; MBA em Gestão Empresarial e Gestão de Negócios na Era Digital (Cesar School).  
| **Serra Talhada**



**JOSENILDO PEREIRA TORRES**

Graduado em Gestão de Recursos Humanos (Unip - Universidade Paulista); servidor público (Banco do Nordeste) - Agente de Desenvolvimento  
| **Serra Talhada**



**KÁTIA VIRGÍNIA EMERICIANO FERREIRA**

Psicóloga (Fafire) licenciada; consultora empresarial na área de Gestão e Hotelaria (Senac/SP); pós-graduada em Administração com ênfase em Marketing; empresária no ramo de restaurante.  
| **Triunfo**



**KARLLA GISELLE COELHO FARIAS DA SILVA**

Bacharel em Educação Física; pós-graduação em Gestão e Marketing Esportivo e de Lazer; gestora do Sesc/Serra Talhada.  
| **Serra Talhada**



**LUIZ ALVES DE SIQUEIRA**

Agricultor com qualificação em Apicultura Ambientalista; guia de turismo; técnico em contabilidade.  
| **Carnaíba**



**LISANDRA DOS SANTOS ALVES FERREIRA**

Licenciada em Letras; bacharela em Administração; pós-graduada em Marketing e Gestão Estratégica; gerente do Sesc/Triunfo.  
| **Triunfo**



**MAGNA LÚCIA BESERRA DE MELO**

Contadora; consultora empresarial; pós-graduada em Direito Tributário; gestora empresarial da Sercon - Gestão Contábil; delegada; representante do CRC/PE; e conselheira.  
| **Serra Talhada**



**MARCOS CÉSAR DA SILVA CARNEIRO**

Fisioterapeuta; especialista em SST (Saúde e Segurança do Trabalho) e Qualidade de Vida no Trabalho.  
| **Serra Talhada**



**MARIA RANUBIA DA SILVA**

Formação: Letras/ Especialização Língua Linguístico/ Farmácia / Técnica Segurança de Trabalho/ Técnica de Saneamento  
Empresária e Diretora da CDL TABIRA.  
| **Tabira**

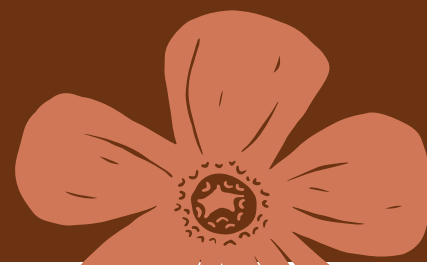





**MÔNICA FERREIRA CABRAL**

Graduada em Serviço Social;  
pós-graduação em Políticas Públicas com ênfase  
em Saúde; CEO da Agência Mulheres Arretadas.  
| **Serra Talhada**

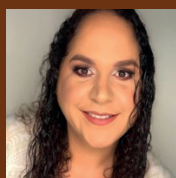

**NATÁLIA SIQUEIRA DE LIMA**

Graduada em Administração e técnica em  
Segurança do Trabalho; Agente de Desenvolvi-  
mento desde setembro de 2015 e diretora de  
Micro e Pequena Empresa da prefeitura  
municipal.  
| **Serra Talhada**



**NAIARA DAYANE GOMES**

Graduada em Gestão de Recursos Humanos e  
especialista em Gestão Ambiental de Municípios.  
| **Santa Cruz da Baixa Verde**



**OTÁVIO VASCO DO NASCIMENTO NETO**

Profissional da área de apicultura e comerciante  
no ramo de gastronomia.  
| **Carnaíba**

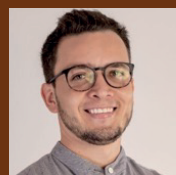

**PIERRE CORDEIRO**

Consultor e empreendedor serial;  
especialista em Desenvolvimento de Negócios,  
Pessoas e Marketing; pós-graduado em  
Marketing e Mídias Digitais; MBA em Gestão,  
Empreendedorismo e Desenvolvimento  
de Negócios.  
| **Triunfo**



**PEDRO MARCOS MELLO DE LIRA**

Químico industrial especializado em Metodolo-  
gia do Ensino Superior, Gestão de Negócios e  
Desenvolvimento Territorial; Empresário; CEO  
da Câmara dos Dirigentes das Indústrias do  
Sertão de Pernambuco.  
| **São José do Egito**



**PEDRO AUGUSTO MARINHO PATRIOTA LIMA**

Médico veterinário;  
licenciado em Ciências Agrícolas;  
gerente de Crédito Rural do Sicoob Pernambuco.  
| **São José do Egito**



**ROGÉRIO DE CARVALHO PINTO**

Graduado em Ciências Contábeis;  
empresário; gerente administrativo, financeiro e  
contábil do Grupo Natal; presidente da ACMT  
(Associação Comercial do Município de Triunfo).  
| **Triunfo**

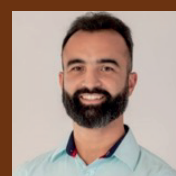

**THOMAS EVSON MALAQUIAS DE LIMA**

Fisioterapeuta; educador financeiro; coach de  
vida e financeiro, PNL, hipnose clínica; empresá-  
rio; treinador e palestrante.  
| **Triunfo**

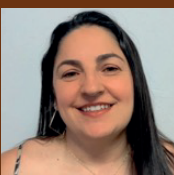

**ROSANA FERNANDES TUNU ARAÚJO**

Graduada em Marketing e Assistência Social;  
pós-graduada em Logística Empresarial.  
| **Tabira**



**SILBERTTO FORTUNATO FILHO**

Licenciado em Letras;  
CEO das lojas Viabrasil;  
presidente da Apae/Serra Talhada.  
| **Serra Talhada**



**VERIDIANA DA SILVA SANTOS**

Bacharela em Estatística; especialização em  
capacitação pedagógica; mestra em Estatística  
Aplicada; doutoranda em Ciência Política.  
| **Serra Talhada**





